



โรงเรียนบดินทรเดชา (สิงห์ สิงหเสนี)
การประเมินคุณภาพตามมาตรฐานการศึกษาขั้นพื้นฐาน

มาตรฐานที่ 1 คุณภาพผู้เรียน

1.2 คุณลักษณะที่พึงประสงค์ของผู้เรียน

3) การยอมรับที่จะอยู่ร่วมกันบนความแตกต่างและหลากหลาย

ค่าเป้าหมายอยู่ในระดับ : ยอดเยี่ยม

ระดับคุณภาพ / ร้อยละ : ยอดเยี่ยม

ร่องรอย/ หลักฐาน ความพยายาม

1. ผู้เรียนเกิดคุณลักษณะอันพึงประสงค์ ยอมรับฟังความคิดเห็นของผู้อื่นมีความเป็นพลเมืองดีตามวิถีประชาธิปไตย

- ข้อมูลการใช้สิทธิเลือกตั้งประธานนักเรียนของนักเรียนระดับชั้นมัธยมศึกษาปีที่ 1-6 ปีการศึกษา 2560 – 2561

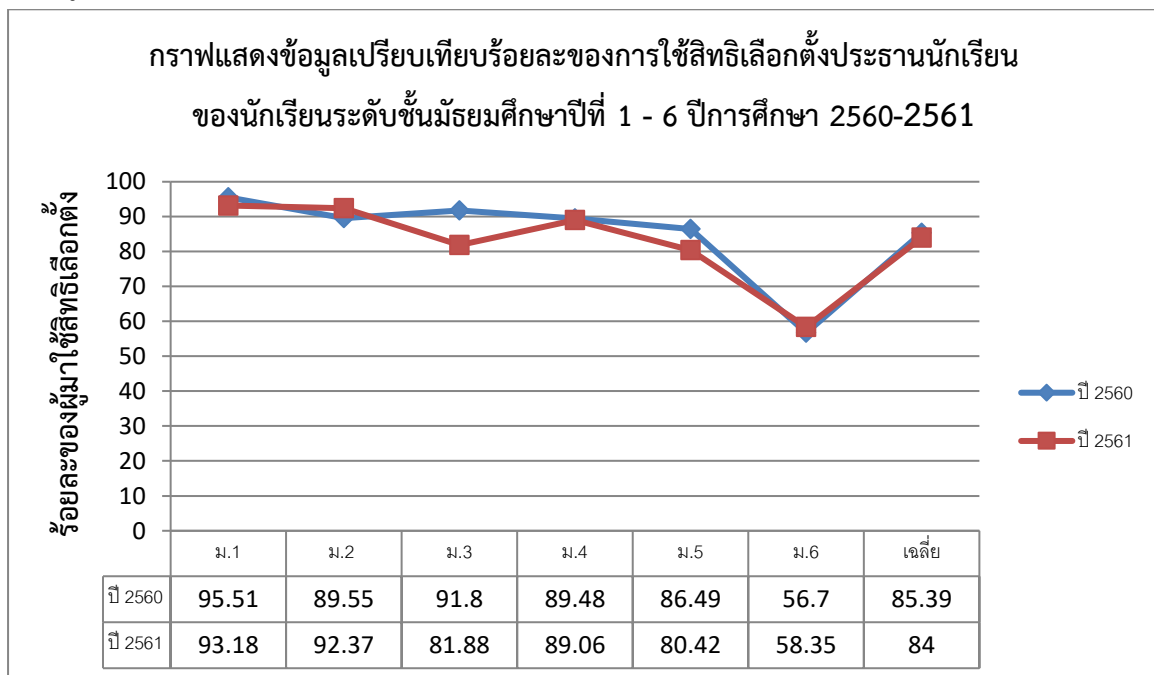

เกณฑ์การพิจารณา : กำลังพัฒนา ผู้เรียนมาใช้สิทธิต่ำกว่า ร้อยละ 50
ปานกลาง ผู้เรียนมาใช้สิทธิตั้งแต่ ร้อยละ 51-60
ดี ผู้เรียนมาใช้สิทธิตั้งแต่ ร้อยละ 61-70
ดีเลิศ ผู้เรียนมาใช้สิทธิตั้งแต่ ร้อยละ 71-80
ยอดเยี่ยม ผู้เรียนมาใช้สิทธิตั้งแต่ ร้อยละ 81-100

2. ผู้เรียนเกิดคุณลักษณะอันพึงประสงค์ สามารถทำงานกลุ่มได้ยอมรับความคิดเห็นที่แตกต่างด้วยกระบวนการกลุ่มและอยู่ร่วมกับผู้อื่นได้อย่างมีความสุข เช่น กิจกรรมลูกเสือ เนตรนารี ยุวกาชาด และกิจกรรมบำเพ็ญประโยชน์

- ข้อมูลผลการประเมินกิจกรรมพัฒนาผู้เรียน (กิจกรรมลูกเสือ เนตรนารี ยุวกาชาด) ระดับชั้นมัธยมศึกษาปีที่ 1-3 ปีการศึกษา 2560 -2561

ภาคเรียนที่ 1/2560

ระดับชั้น	จำนวนนักเรียน	ประเภทกิจกรรม	ผ่านเกณฑ์การประเมิน	ไม่ผ่านเกณฑ์การประเมิน	คิดเป็นร้อยละของผู้ผ่านเกณฑ์การประเมิน	คิดเป็นร้อยละของผู้ไม่ผ่านเกณฑ์การประเมิน
ม.1	735	ลูกเสือ	352	-	100	-
		เนตรนารี	191	-	100	-
		ยุวกาชาด	195	-	100	-
ม.2	737	ลูกเสือ	357	-	100	-
		เนตรนารี	187	-	100	-
		ยุวกาชาด	196	-	100	-
ม.3	695	ลูกเสือ	313	-	100	-
		เนตรนารี	178	-	100	-
		ยุวกาชาด	202	-	100	-

ภาคเรียนที่ 2/2560

ระดับชั้น	จำนวนนักเรียน	ประเภทกิจกรรม	ผ่านเกณฑ์การประเมิน	ไม่ผ่านเกณฑ์การประเมิน	คิดเป็นร้อยละของผู้ผ่านเกณฑ์การประเมิน	คิดเป็นร้อยละของผู้ไม่ผ่านเกณฑ์การประเมิน
ม.1	735	ลูกเสือ	350	-	100	-
		เนตรนารี	190	-	100	-
		ยุวกาชาด	194	-	100	-
ม.2	737	ลูกเสือ	360	-	100	-
		เนตรนารี	187	-	100	-
		ยุวกาชาด	195	-	100	-
ม.3	695	ลูกเสือ	313	-	100	-
		เนตรนารี	178	-	100	-
		ยุวกาชาด	201	-	100	-

ผลการประเมินกิจกรรมพัฒนาผู้เรียน (กิจกรรมลูกเสือ เนตรนารี ยุวกาชาด) ระดับชั้นมัธยมศึกษาปีที่ 1-3

ปีการศึกษา 2561

ภาคเรียนที่ 1

ระดับชั้น	จำนวนนักเรียน	ประเภทกิจกรรม	ผ่านเกณฑ์การประเมิน	ไม่ผ่านเกณฑ์การประเมิน	คิดเป็นร้อยละของผู้ผ่านเกณฑ์การประเมิน	คิดเป็นร้อยละของผู้ไม่ผ่านเกณฑ์การประเมิน
ม.1	678	ลูกเสือ	295	-	100	-
		เนตรนารี	176	-	100	-
		ยุวกาชาด	194	-	100	-
ม.2	736	ลูกเสือ	348	-	100	-
		เนตรนารี	192	-	100	-
		ยุวกาชาด	195	-	100	-
ม.3	736	ลูกเสือ	348	-	100	-
		เนตรนารี	187	-	100	-
		ยุวกาชาด	197	-	100	-

ภาคเรียนที่ 2

ระดับชั้น	จำนวนนักเรียน	ประเภทกิจกรรม	ผ่านเกณฑ์การประเมิน	ไม่ผ่านเกณฑ์การประเมิน	คิดเป็นร้อยละของผู้ผ่านเกณฑ์การประเมิน	คิดเป็นร้อยละของผู้ไม่ผ่านเกณฑ์การประเมิน
ม.1	678	ลูกเสือ	300	-	100	-
		เนตรนารี	181	-	100	-
		ยุวกาชาด	194	-	100	-
ม.2	736	ลูกเสือ	348	-	100	-
		เนตรนารี	190	-	100	-
		ยุวกาชาด	194	-	100	-
ม.3	736	ลูกเสือ	350	-	100	-
		เนตรนารี	187	-	100	-
		ยุวกาชาด	197	-	100	-

3. ผู้เรียนเกิดคุณลักษณะอันพึงประสงค์ด้วยการจำลองประสบการณ์เชิงประจักษ์ให้นักเรียนรู้จักการแก้ปัญหา การช่วยเหลือกัน ยอมรับฟังความคิดเห็นซึ่งกัน และการทำงานร่วมกับผู้อื่น ด้วยกิจกรรมโครงการ (PBL)

สรุปผลการประเมินผลกิจกรรมโครงการ PBL ม.1 - ม.6 ปีการศึกษา 2560

ระดับชั้น	จำนวนนักเรียน	ผ่านเกณฑ์การประเมิน	ไม่ผ่านเกณฑ์การประเมิน	คิดเป็นร้อยละของผู้ผ่านเกณฑ์การประเมิน	คิดเป็นร้อยละของผู้ไม่ผ่านเกณฑ์การประเมิน
ม.1	735	735	-	100	-
ม.2	737	737	-	100	-
ม.3	695	695	-	100	-
ม.4	694	694	-	100	-
ม.5	674	674	-	100	-
ม.6	649	649	-	100	-

สรุปผลการประเมินผลกิจกรรมโครงการ PBL ม.1 - ม.6 ปีการศึกษา 2561

ระดับชั้น	จำนวนนักเรียน	ผ่านเกณฑ์การประเมิน	ไม่ผ่านเกณฑ์การประเมิน	คิดเป็นร้อยละของผู้ผ่านเกณฑ์การประเมิน	คิดเป็นร้อยละของผู้ไม่ผ่านเกณฑ์การประเมิน
ม.1	678	678	-	100	-
ม.2	736	736	-	100	-
ม.3	736	736	-	100	-
ม.4	635	635	-	100	-
ม.5	695	695	-	100	-
ม.6	667	667	-	100	-

