

## มาตรฐานที่ 1 คุณภาพของผู้เรียน

### 1.1 ผลสัมฤทธิ์ทางวิชาการของผู้เรียน

2) ความสามารถในการคิดวิเคราะห์ คิดวิจารณ์ญาณ อภิปราย แลกเปลี่ยนความคิดเห็น และแก้ปัญหา

จากผลการพัฒนาความสามารถของผู้เรียนในการคิดวิเคราะห์ คิดวิจารณ์ญาณ อภิปราย แลกเปลี่ยนความคิดเห็น และแก้ปัญหา โรงเรียนได้การดำเนินการจัดกิจกรรมการเรียนรู้สู่โครงงาน (Project Based Learning หรือ PBL) ให้ผู้เรียนได้แสวงหาข้อมูลใหม่ๆ ด้วยตนเอง (self-directed learning) โดยมีปัญหาเป็นตัวกระตุ้น (สิ่งเร้า) ให้เกิดการเรียนรู้ และมีผู้สอนทำหน้าที่เป็นผู้อำนวยความสะดวก (facilitator) หรือผู้ให้คำแนะนำ (guide) แล้วมี การประเมินผลจากสถานการณ์จริง (authentic assessment) ดูจากความสามารถในการปฏิบัติของผู้เรียนในขณะทำกิจกรรมการเรียนรู้ (Learning process) และการประเมินจากชิ้นงาน/ผลงานที่เกิดขึ้นจากการเรียนรู้ (Learning product) ของผู้เรียน โดยมีรายละเอียด ดังต่อไปนี้

ตารางแสดง จำนวนโครงงานของนักเรียนแยกเป็นระดับชั้น

ชั้น	จำนวนโครงงานในแต่ละสาขา			
	สะเต็มศึกษา	สวนพฤกษศาสตร์	เศรษฐกิจพอเพียง	รวม
ม.1	47	37	43	127
ม.2	67	39	44	150
ม.3	71	26	45	142
ม.4	47	23	52	122
ม.5	44	40	53	137
ม.6	45	33	45	123
รวม	321	198	282	801
ร้อยละ	40.07	24.72	35.21	100

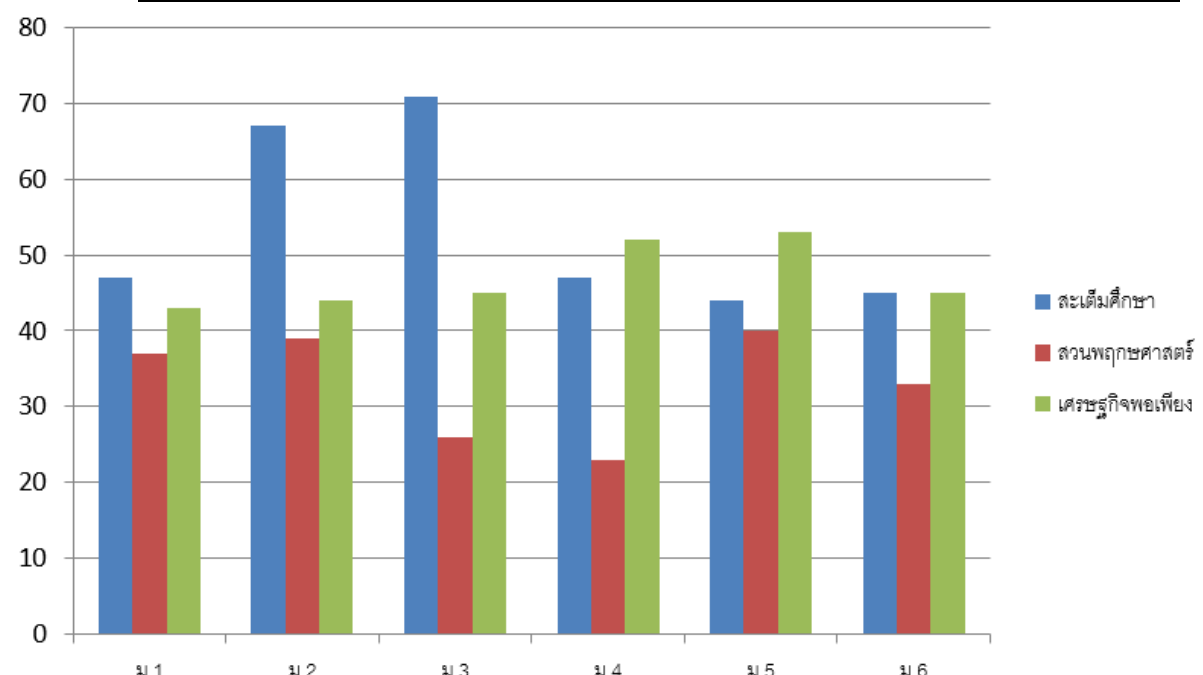

ตารางแสดง จำนวนนักเรียนที่ทำโครงการตามสาขาต่างๆ แยกเป็นระดับชั้น

ชั้น	จำนวนนักเรียนที่ทำโครงการในแต่ละสาขา			
	สะเต็มศึกษา	สวนพฤกษศาสตร์	เศรษฐกิจพอเพียง	รวม
ม.1	227	206	242	675
ม.2	315	201	218	734
ม.3	366	136	232	734
ม.4	232	108	291	631
ม.5	217	201	285	703
ม.6	257	161	277	645
รวม	1,614	1,013	1,495	4,122
ร้อยละ	39.16	24.58	36.28	100

หมายเหตุ จำนวนนักเรียนทั้งหมด 4,147 คน ข้อมูล ณ วันที่ 10 มิ.ย.61  
จำนวนนักเรียนพักการเรียน/ลาออก/ย้าย 25 คน

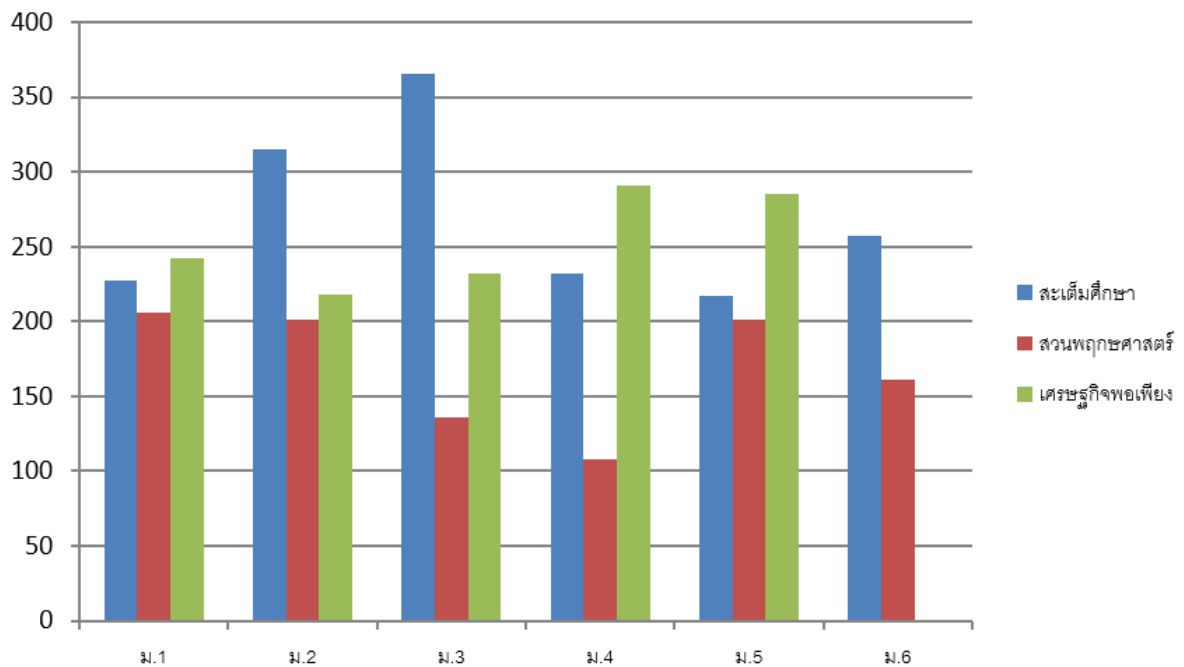



# โรงเรียนบดินทรเดชา (สิงห์ สิงหเสนี)

Bodindecha (Sing Singhaseni) School

www.bodin.ac.th

## BODIN ACADEMIC EXPO เปิดบ้านการศึกษาบดินทรเดชาวิชาการ



วันจันทร์ที่ ๑๘ กุมภาพันธ์ ๒๕๖๒ ดร.วิสิทธิ์ ใจเถิง ผู้อำนวยการโรงเรียนบดินทรเดชา (สิงห์ สิงหเสนี) เป็นประธานเปิดกิจกรรม “BODIN ACADEMIC EXPO เปิดบ้านการศึกษา บดินทรเดชาวิชาการ” โดยภายในงานมีการจัดนิทรรศการแสดงผลงานดีเด่นของนักเรียน (Best Practice) โปสเตอร์โครงงาน PBL การนำเสนอโครงงานสาขาสวนพฤกษศาสตร์โรงเรียน การแสดงดนตรีไทย นาฏศิลป์ และวงดนตรีลูกทุ่งนิลุบอล นอกจากนี้ยังมีนิทรรศการการรับนักเรียนของโรงเรียนและสหวิทยาเขตวังทองหลาง เพื่อให้นักเรียนระดับชั้นประถมศึกษามีข้อมูลประกอบการตัดสินใจเข้าศึกษาต่อระดับชั้นมัธยมศึกษาต่อไป

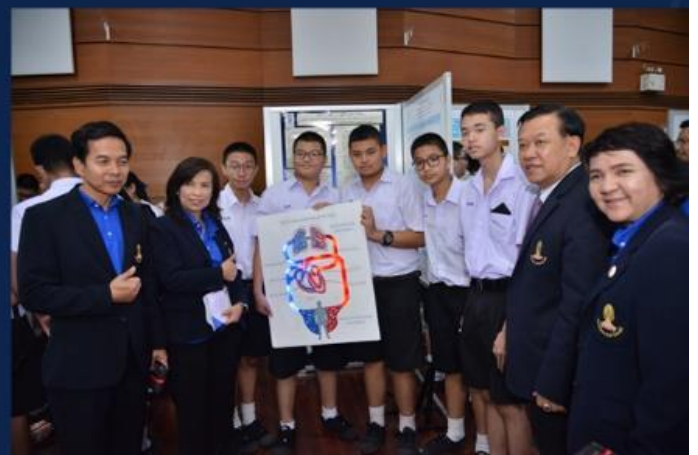

ประชาสัมพันธ์-ข่าว/ศูนย์ข่าวจากชน-ภาพ

เลขที่ ๕๑ ซอยรามคำแหง ๕๓/๑ แขวงพลับพลา

เขตวังทองหลาง กรุงเทพมหานคร ๑๐๓๑๐

โทร. ๐๒ ๕๓๘ ๓๙๑๘, ๐๒ ๕๓๘ ๒๒๘๗๓, ๐๒ ๕๓๘ ๑๘๐๓ โทรสาร ๐๒ ๕๓๘ ๗๐๙๑





