

รายงานผล
การจัดการเรียนการสอน
ออนไลน์
ประจำวันที่ 11 ม.ค.64



รายงานผลการจัดการเรียนการสอนออนไลน์ เนื่องด้วยปิดสถานศึกษาด้วยเหตุพิเศษ
สถานการณ์การแพร่ระบาดของโรคติดเชื้อไวรัสโคโรนา 2019 (COVID-19)

ภาคเรียนที่ 2 ปีการศึกษา 2563

ข้อมูลการเข้าเรียนประจำวัน

วันจันทร์ที่ 11 มกราคม พ.ศ. 2564

โรงเรียนบดินทรเดชา (สิงห์ สิงหเสนี)



สรุปในภาพรวม



รายงานผล การจัดการเรียนการสอนออนไลน์ ประจำวันที่ 11 ม.ค.64

ช่องทางในการจัดการเรียนการสอน

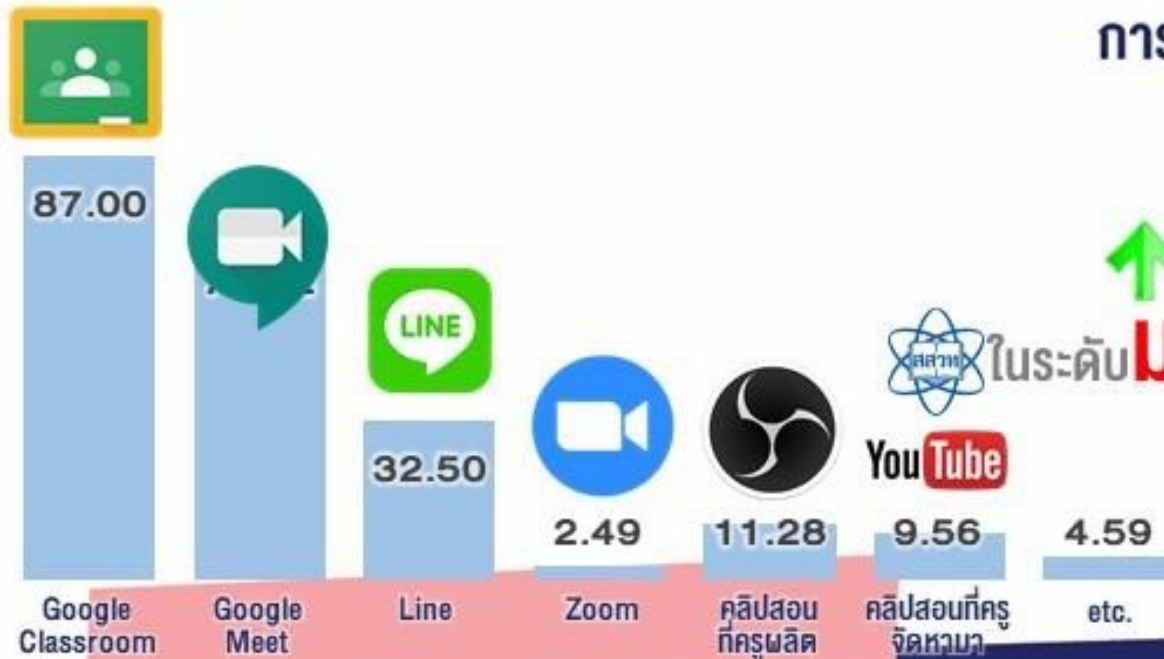

ผลการประเมิน การจัดการเรียนรู้ของครู ในภาพรวม

↑ นักเรียนมีความตั้งใจในการเรียน
ในระดับ **มาก** ($\bar{X} = 4.35, S.D. = 0.72$)

ได้แก่ บทเรียนอิเล็กทรอนิกส์ สพฐ. / ใบงาน / Power Point / PowerPoint + Audio / โทรศัพท์ / Facebook / wordwall.net / หนังสือเรียน / DLTV / เอกสารประกอบการเรียน



รายงานผล การจัดการเรียนการสอนออนไลน์ ประจำวันที่ 11 ม.ค.64

โรงเรียนบดินทรเดชา (สิงห์ สิงหเสนี)

ร้อยละของนักเรียนที่เข้าเรียน **ม.1-3**

ชั้น	ร้อยละของนักเรียน ที่เข้าเรียน
ม.1/1	99.31
ม.1/2	97.86
ม.1/3	99.31
ม.1/4	100.00
ม.1/5	100.00
ม.1/6	99.27
ม.1/7	91.11
ม.1/8	98.22
ม.1/9	96.29
ม.1/10	97.22
ม.1/11	92.60
ม.1/12	96.98
ม.1/13	97.04
ม.1/14	96.00
ม.1/15	90.91
ม.1/16	96.74
รวม	96.68

ชั้น	ร้อยละของนักเรียน ที่เข้าเรียน
ม.2/1	99.44
ม.2/2	99.44
ม.2/3	100.00
ม.2/4	97.92
ม.2/5	98.16
ม.2/6	99.55
ม.2/7	96.29
ม.2/8	98.05
ม.2/9	97.04
ม.2/10	93.18
ม.2/11	94.35
ม.2/12	99.44
ม.2/13	92.96
ม.2/14	94.02
ม.2/15	96.96
ม.2/16	87.62
รวม	96.36

ชั้น	ร้อยละของนักเรียน ที่เข้าเรียน
ม.3/1	78.25
ม.3/2	89.36
ม.3/3	83.80
ม.3/4	94.12
ม.3/5	100.00
ม.3/6	100.00
ม.3/7	100.00
ม.3/8	97.50
ม.3/9	96.15
ม.3/10	98.75
ม.3/11	98.08
ม.3/12	98.50
ม.3/13	91.33
ม.3/14	93.75
ม.3/15	100.00
ม.3/16	91.67
รวม	94.72



รายงานผล การจัดการเรียนการสอนออนไลน์ ประจำวันที่ 11 ม.ค.64

ร้อยละของนักเรียนที่เข้าเรียน **ม.4-6**

ชั้น	ร้อยละของนักเรียนที่เข้าเรียน	ชั้น	ร้อยละของนักเรียนที่เข้าเรียน	ชั้น	ร้อยละของนักเรียนที่เข้าเรียน
ม.4/1	88.84	ม.5/1	79.57	ม.6/1	76.86
ม.4/2	79.55	ม.5/2	91.84	ม.6/2	76.39
ม.4/3	93.95	ม.5/3	72.68	ม.6/3	82.22
ม.4/4	92.93	ม.5/4	67.78	ม.6/4	68.72
ม.4/5	87.38	ม.5/5	84.29	ม.6/5	88.17
ม.4/6	89.62	ม.5/6	98.26	ม.6/6	90.00
ม.4/7	95.45	ม.5/7	92.86	ม.6/7	65.97
ม.4/8	97.73	ม.5/8	91.86	ม.6/8	91.67
ม.4/9	97.78	ม.5/9	94.70	ม.6/9	80.56
ม.4/10	94.09	ม.5/10	97.67	ม.6/10	91.30
ม.4/11	96.00	ม.5/11	94.82	ม.6/11	70.48
ม.4/12	96.02	ม.5/12	97.14	ม.6/12	88.41
ม.4/13	99.44	ม.5/13	95.74	ม.6/13	94.32
ม.4/14	100.00	ม.5/14	97.83	ม.6/14	98.67
ม.4/15	99.44	ม.5/15	99.25	ม.6/15	94.64
ม.4/16	99.33	ม.5/16	91.41	ม.6/16	86.67
ม.4/17	97.69	ม.5/17	99.00	รวม	83.78
รวม	94.36	รวม	91.20		

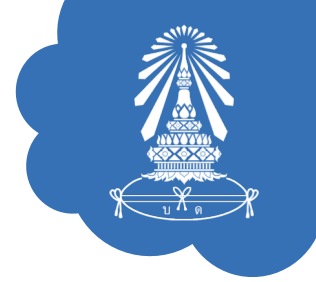

การนิเทศภายใน และติดตามการจัดการเรียนการสอน

ครูจัดการเรียนรู้
ตามตารางสอน
ภาคเรียนที่ 2/2563

หัวหน้ากลุ่มสาระการเรียนรู้
กำกับ ติดตาม การจัดการเรียนการสอน

หัวหน้ากลุ่มสาระการเรียนรู้ / ครู
นิเทศการจัดการเรียนการสอน

รายงานการสอนออนไลน์
ภายในเวลา 19.00 น.
ทุกวัน



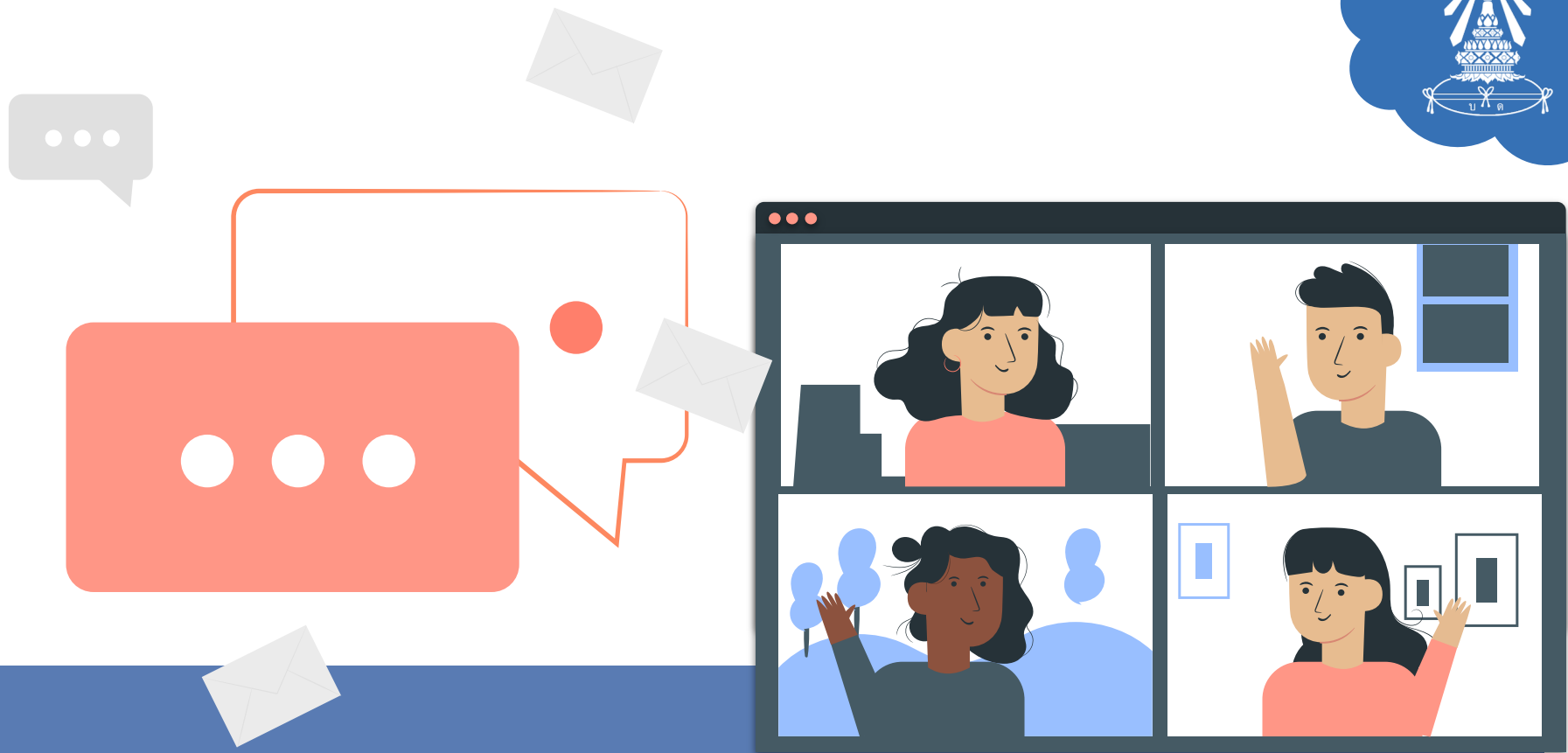

Stay home, stay safe,
stay online and stay learning